การออกแบบตัวละครแนวโทะกุซะสีไทย

หนุมานะ

ภาพยนตร์โทะกุซะสึ (特撮)

- หมายถึงละครโทรทัศน์ที่แสดงด้วยมนุษย์จริง จุดเด่น คือ สเปเชียลเอฟเฟกต์ ตัวเอกเป็นยอดมนุษย์ กับเนื้อหาแนววิทยาศาสตร์และแฟนตาซี

- ละครคาบุกิ แอคชันและฉากการต่อสู้
- บันรากุ เทคนิคพิเศษเช่นหุ่นกระบอก

- Godzilla 1954

Directed by Ishiro Honda

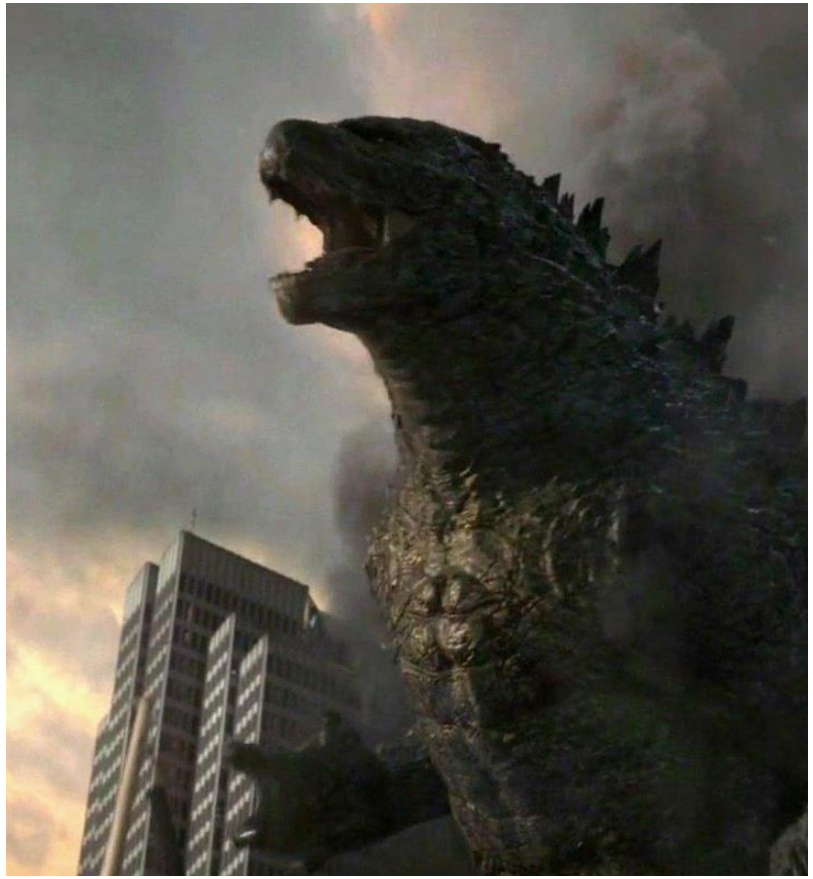

- Eiji Tsuburaya (1901-1970)

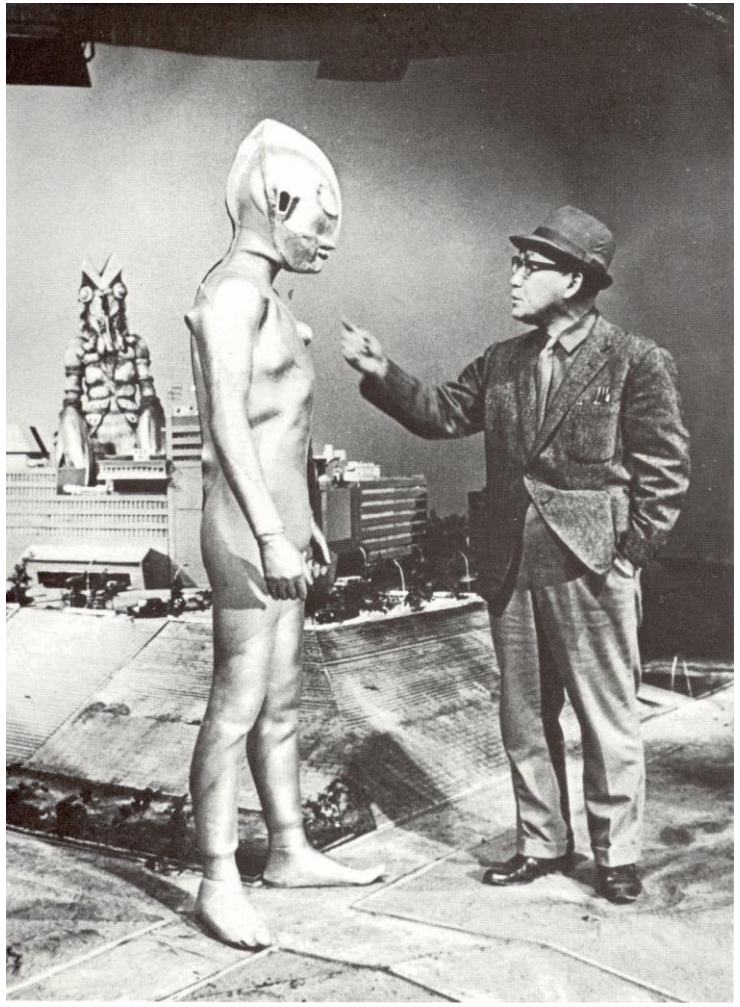

- Mighty Morphin Power Rangers 1993

- **หนุมานพบ7ยอดมนุษย์** (2517) โดย สมโพธิ แสงเดือนฉาย

- โทะกุซะสึของประเทศไทยในทศวรรษที่ผ่านมา

- โทะกุซะสึของประเทศไทยในทศวรรษที่ผ่านมา

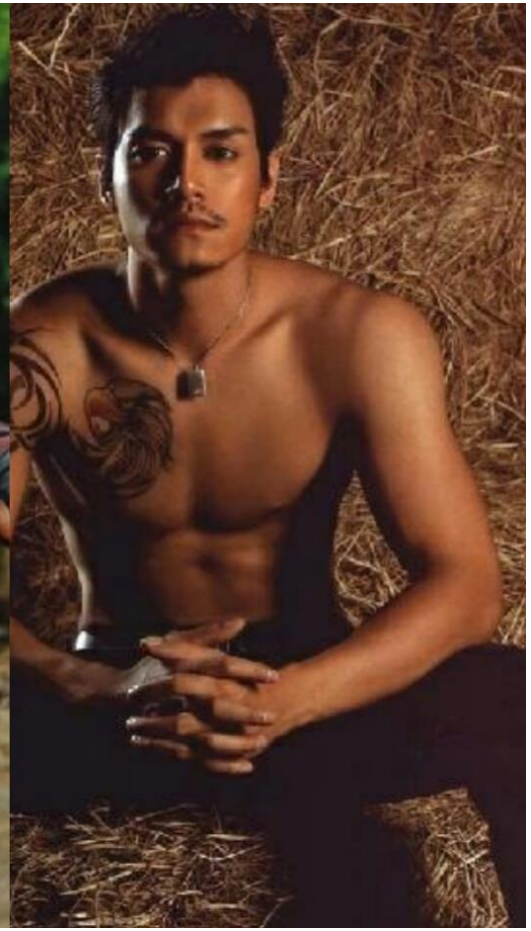

- โทะกุซะสึของประเทศไทยในทศวรรษที่ผ่านมา

- สินค้าจากโทะกุซะสึของประเทศไทย

- ผลงานการออกแบบ

- ผลงานการออกแบบ
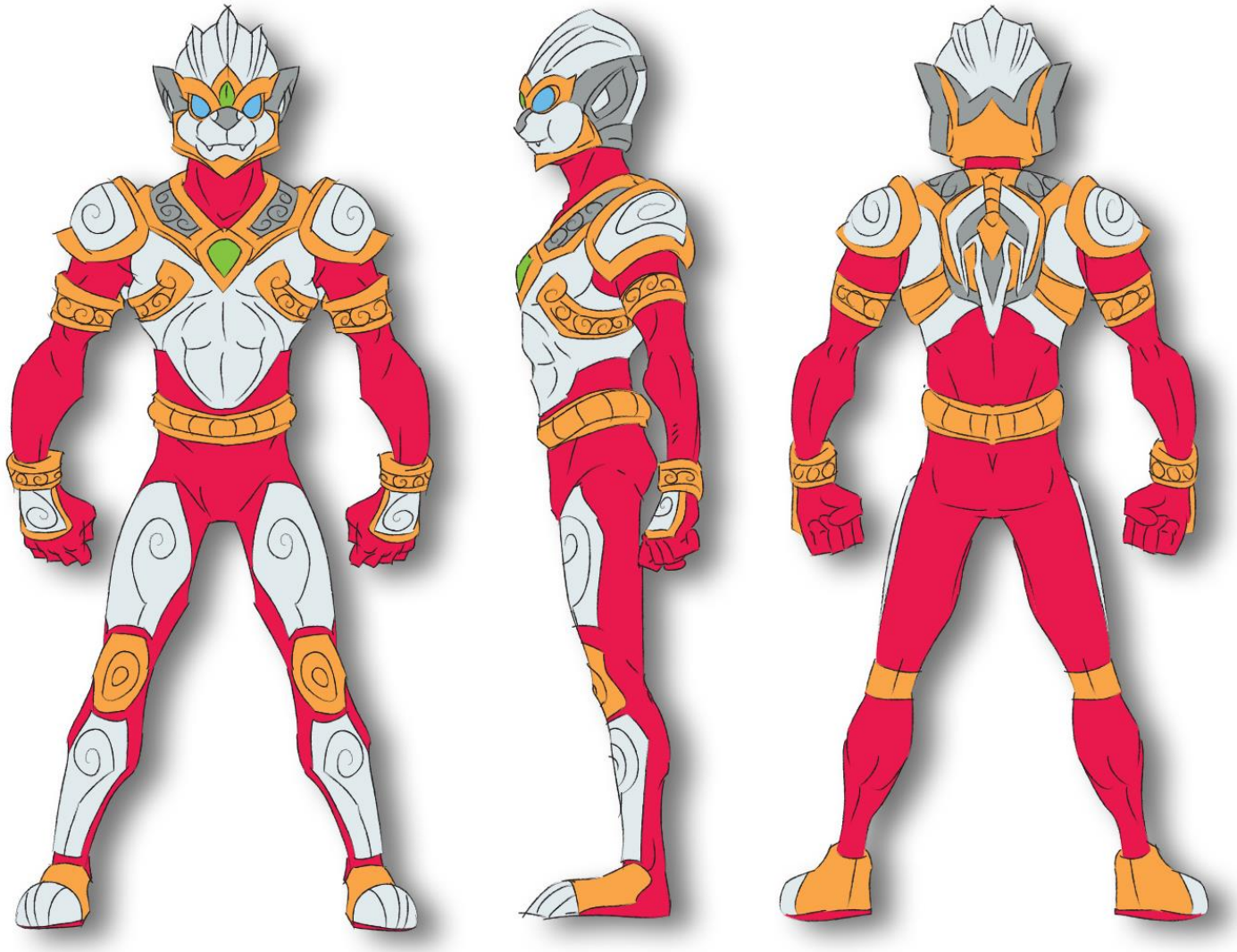
- ผลงานการออกแบบ