Chapter 1

BACKGROUND HISTORY OF THAILAND

ข้อมูลที่เกี่ยวกับสยามในอดีต

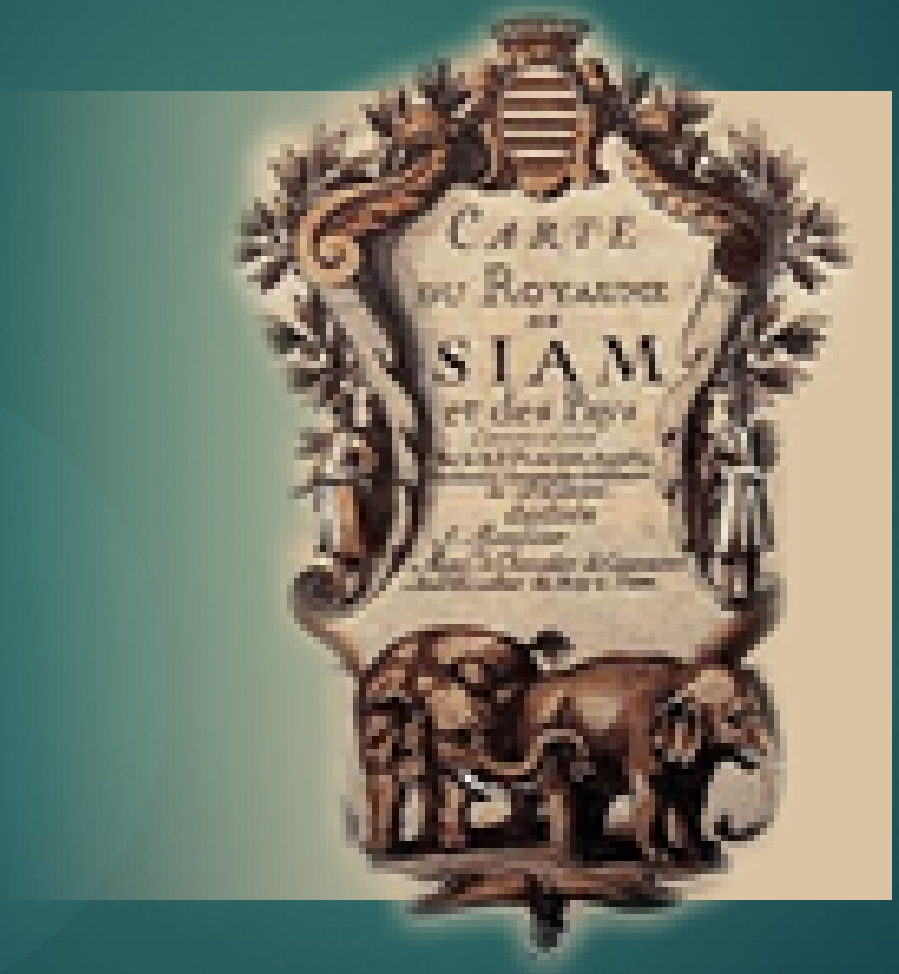

คนไทยมาจากไหน

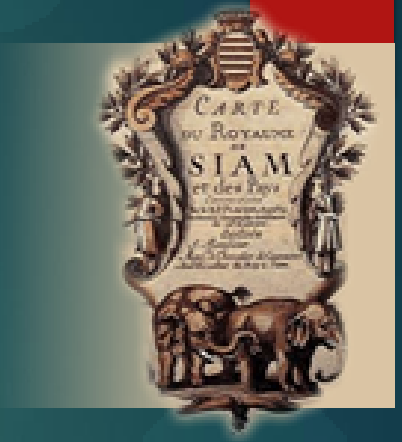

- **คนไทยมาจากไหน**
  *คำตอบที่ได้ตอนนี้คือ **ยังสรุปได้ไม่แน่นอน**

* ผู้ที่ศึกษามาทั้งพวก นักมนุษยวิทยา นักโบราณคดี นักโบราณคดี นักประวัติศาสตร์ นายแพทย์

เริ่มแนวคิดการศึกษามาจากผู้บุกเบิกว่าชื่อ Terrien de la Couperie (อ่านว่า แตร์เครียง เดอ ลา กูแปรี) ที่บอกว่าคนไทยน่ามาจากมณฑลเสฉวน ของจีน

แนวคิดเกี่ยวกับความเป็นมาของชนชาติไทย

- **1. แนวคิดที่เชื่อว่าถิ่นเดิมของคนไทยอยู่แถบเทือกเขาอัลไต**
- แนวคิดที่เป็นความเชื่อของขุนวิจิตรมาตรา (สง่า กาญจนาคพันธุ์) ในหนังสือชื่อ “หลักไทย”

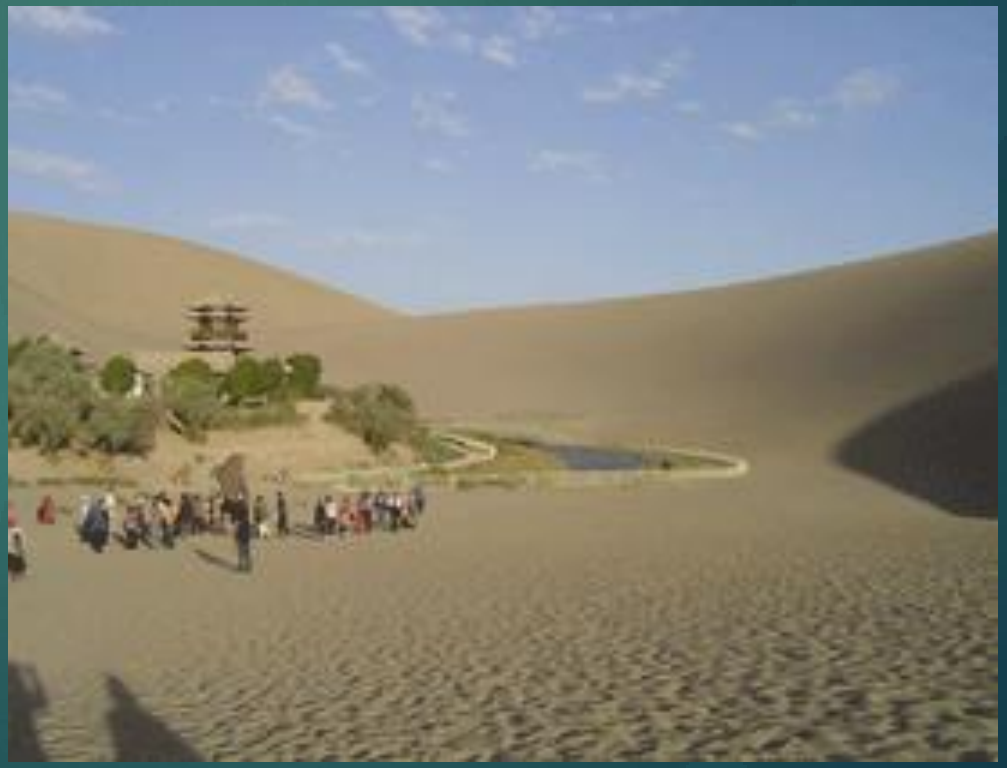

ขุนวิจิตรมาตรา (สง่า กาญจนาคพันธุ์)

เทือกเขาอัลไต

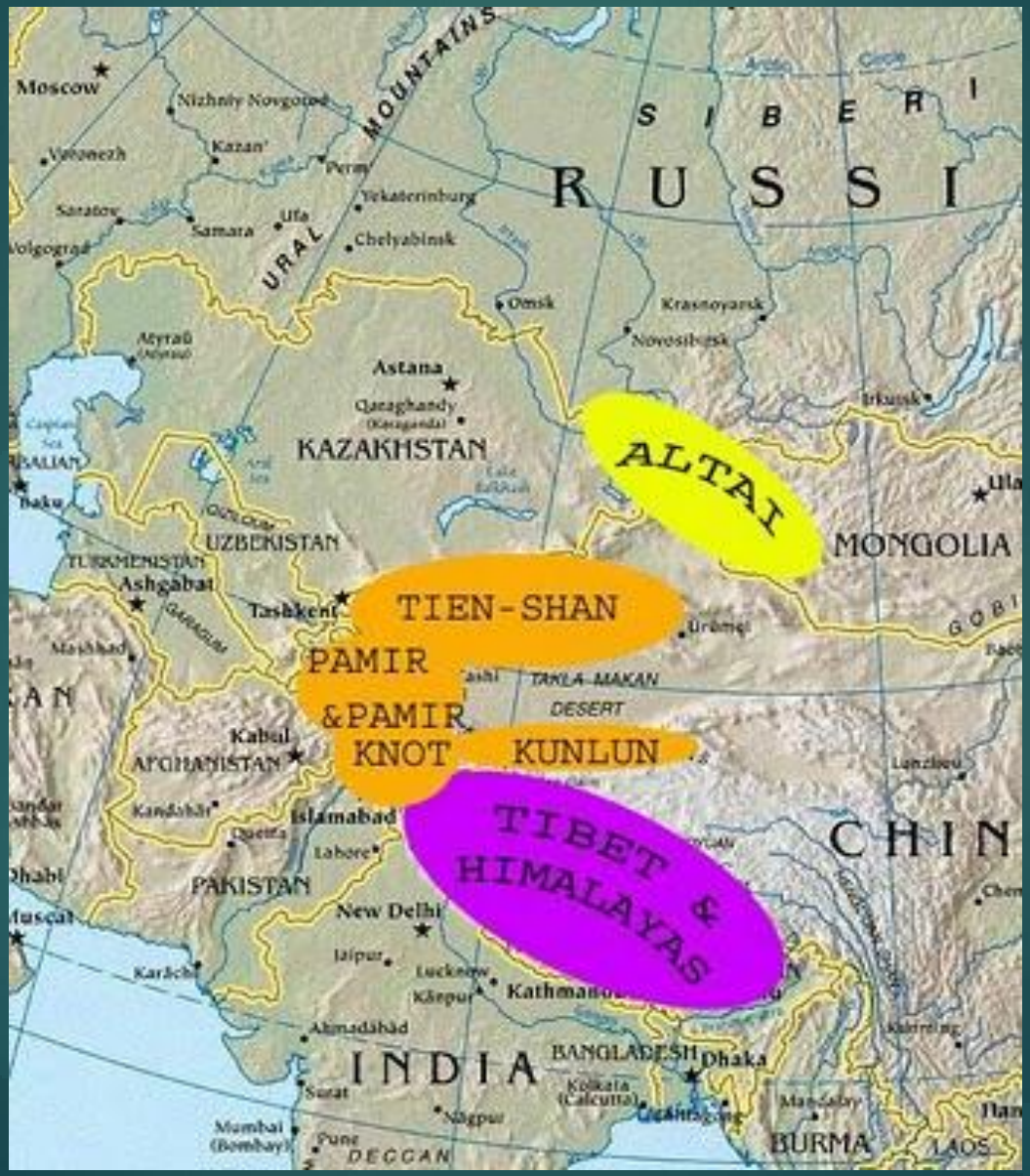

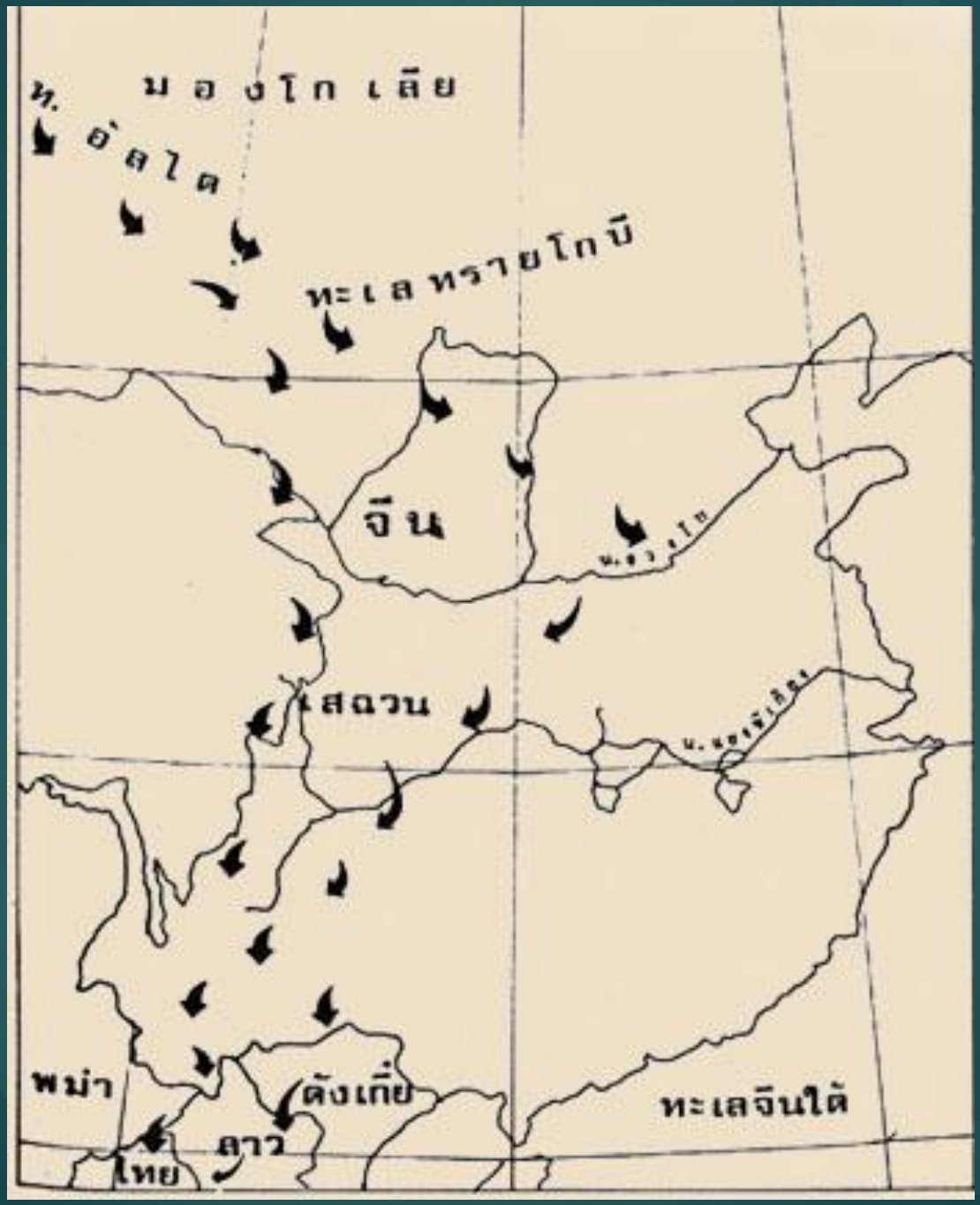
มองโกเลีย
ทะเลทรายโกบี
จีน
เสฉวน
พม่า
ดังเกี่ย
ลาว
ไทย
ทะเลจีนใต้

ปัจจุบันแนวคิดคนไทยมาจากอัลไต เป็นทฤษฎีที่

- 2. แนวคิดที่เชื่อว่าคนไทยมาจากตอนกลางประเทศจีน บริเวณเสฉวนปัจจุบัน

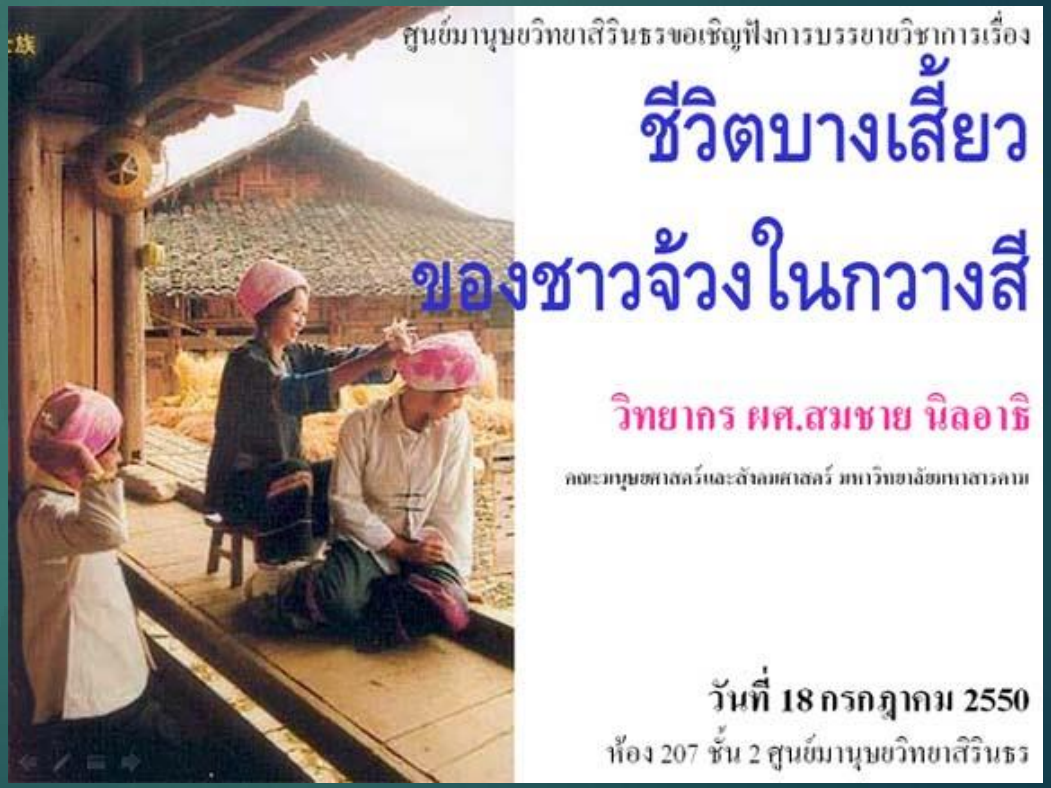

พื้นที่เกษตรกรรมของชาวจ้วง ในประเทศจีน

การเปรียบเทียบทางวัฒนธรรม

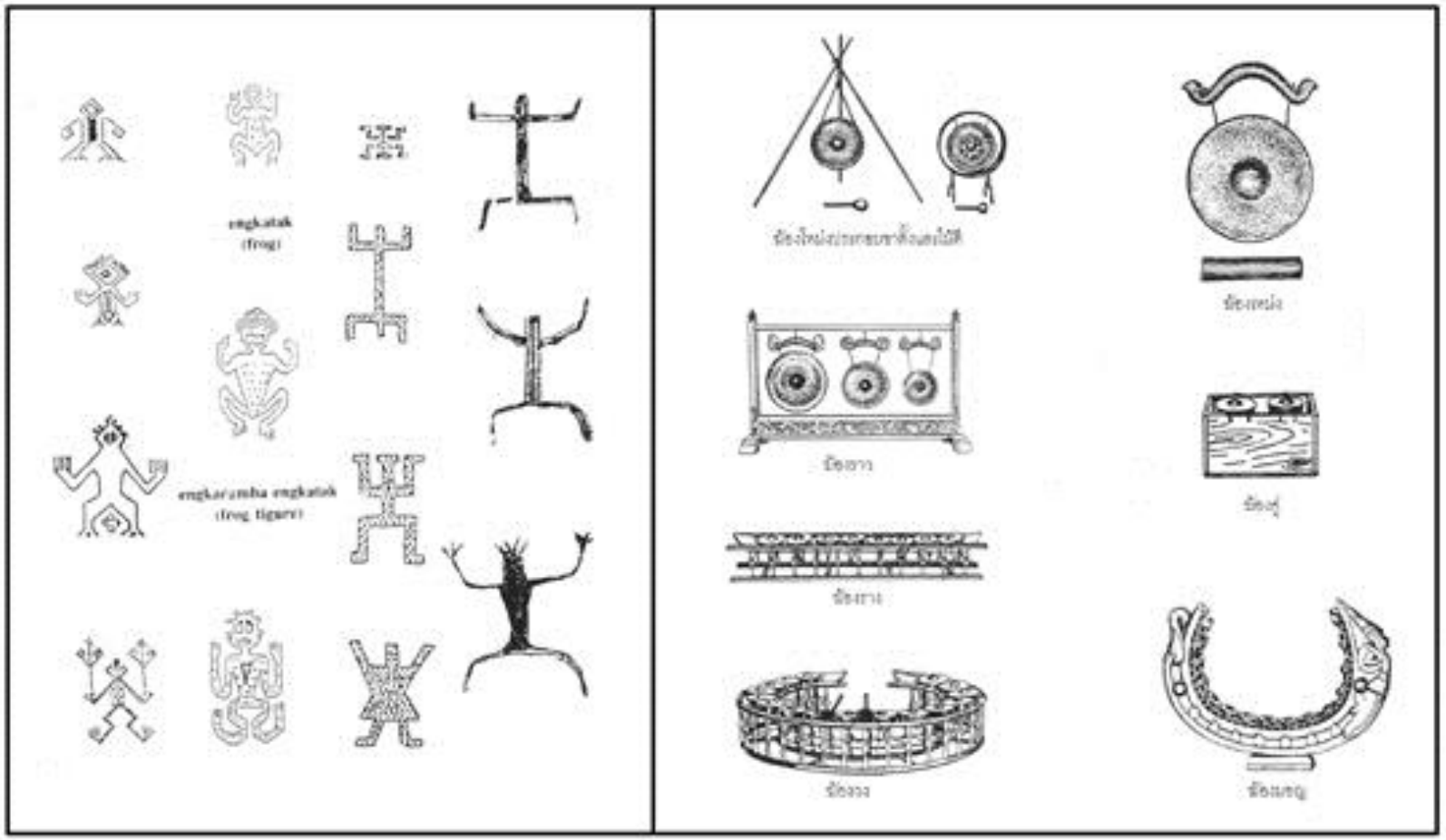

3.แ ไทยอยู่ตอนใต้ของจีน

และ ลุ่มแม่น้ำ

ในรัฐอัสสัมของอินเดีย

เวียดนาม ลาว พม่า และ

ไทย

แนวคิดชนชาติไทยมาจากจีนตอนล่าง

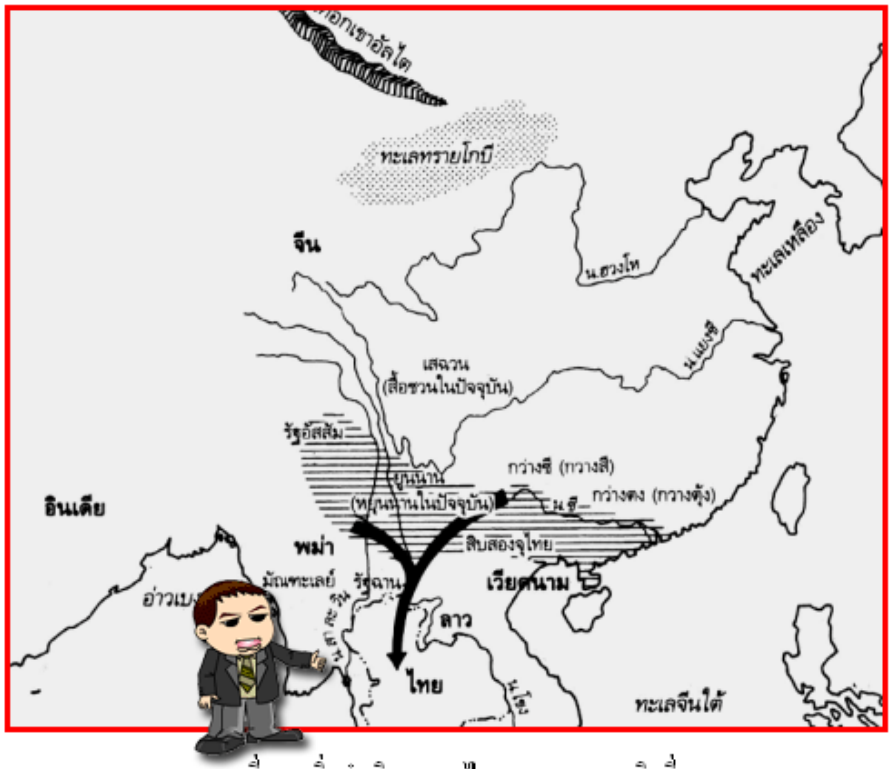

แผนที่แสดงถิ่นกำเนิดของคนไทยตามแนวความคิดที่ 3

แนวความคิดที่ 3 ถิ่นกำเนิดของชนชาติไทยอยู่บริเวณทางตอนใต้ของสาธารณรัฐประชาชนจีน และทางตอนเหนือของภาคพื้นเอเชียตะวันออกเฉียงใต้ ตลอดจนบริเวณรัฐอัสสัมของสาธารณรัฐอินเดียในปัจจุบัน

สมเด็จกรมพระยาดำรงราชานุภาพ

น.แยงซีเกียง
เสฉวน
ไกวเจา
จีน
กวางตุ้ง
ยูนนาน
อัสสัม
พม่า
เชียงรุ้ง
ฮานอย
ข่าว
ลาว
ตังเกี๋ย
เกาะไหหลำ
เวียดนาม
ไทย
กัมพูชา
ข่าวไทย
ทะเลจีน
นครศรีธรรมราช

รัฐอัสสัม ประเทศอินเดีย

บ้านหมู่บ้าน น้ำพ่าเก เป็นกลุ่มคนไทที่แยกตัวจากไทใหญ่ในรัฐฉาน ประเทศพม่า

หลาย (ร้อย) ปีแล้ว แต่ยังพูดคำไทแท้ๆ อยู่

คนไทอาหม

วัฒนธรรมข้าว

ภาพในอดีตเกี่ยวกับไทยอง (พม่าในปัจจุบัน)

สุภาษิต (อ่านเป็นภาษาไตยอง)

ไทย	จะไปตี๋ก๋องแข่งฟ้า จะไปขี่ม้าแข่งต๋าวัน
ไตยอง	ᦈᦲᦋᦲᦓᦵᧁᧉᦵᧂᦉᦱᧂᦉᦱ ᦈᦲᦋᦲᦓᦳᧁᦉᦱᧂᦉᦱᧂᦅᦱᧃᦈᦲ
ไทย	จะไปล้อมโฮ่ต๊าควาย จะไปตี๋ฝายต๊าน้ำ
ไตยอง	ᦈᦲᦋᦲᦓᦵᧁᦉᦱᧂᦉᦱᧂᦅᦱᧃᦈᦲ ᦈᦲᦋᦲᦓᦵᧁᦉᦱᧂᦉᦱᧂᦅᦱᧃᦈᦲ
ไทย	ไข้ปิ๋นดีหื้อปิ๋นนายหน้า ไข้ปิ๋นขี้ข้าหื้อปิ๋นนายปะกั๋น
ไตยอง	ᦉᦲᦋᦲᦓᦵᧁᦉᦱᧂᦉᦱᧂᦅᦱᧃᦈᦲ ᦉᦲᦋᦲᦓᦵᧁᦉᦱᧂᦉᦱᧂᦅᦱᧃᦈᦲ
ไทย	สิบเถ่นพ้าบะเต่าคุมขวาน สิบซาวหลานบ่าเต่าลูกเต้า
ไตยอง	ᦉᦲᦋᦲᦓᦵᧁᦉᦱᧂᦉᦱᧂᦅᦱᧃᦈᦲ ᦉᦲᦋᦲᦓᦵᧁᦉᦱᧂᦉᦱᧂᦅᦱᧃᦈᦲ
ไทย	อยู่บ้านใดหื้อเอาไฟบ้านนั่น เข้าเมิงต๋าหลิ่ว หื้อหลิ่วต๋าโตย
ไตยอง	ᦉᦲᦋᦲᦓᦵᧁᦉᦱᧂᦉᦱᧂᦅᦱᧃᦈᦲ ᦉᦲᦋᦲᦓᦵᧁᦉᦱᧂᦉᦱᧂᦅᦱᧃᦈᦲ
ไทย	จะไปดูแควนคุนตุกข์ จะไปดูถูกคุนหมั่น
ไตยอง	ᦈᦲᦋᦲᦓᦵᧁᦉᦱᧂᦉᦱᧂᦅᦱᧃᦈᦲ ᦈᦲᦋᦲᦓᦵᧁᦉᦱᧂᦉᦱᧂᦅᦱᧃᦈᦲ
ไทย	อ๊ดเผ็ดได้กิ๋นหวาน อ๊ดสานได้ซ้างาม
ไตยอง	ᦉᦲᦋᦲᦓᦵᧁᦉᦱᧂᦉᦱᧂᦅᦱᧃᦈᦲ ᦉᦲᦋᦲᦓᦵᧁᦉᦱᧂᦉᦱᧂᦅᦱᧃᦈᦲ
ไทย	ขี้โลภปันต๋าย ขี้ล่ายปันเส
ไตยอง	ᦉᦲᦋᦲᦓᦵᧁᦉᦱᧂᦉᦱᧂᦅᦱᧃᦈᦲ ᦉᦲᦋᦲᦓᦵᧁᦉᦱᧂᦉᦱᧂᦅᦱᧃᦈᦲ
ไทย	หลับลุกเจ้ากิ๋นผักตังป่าย หลับลุกขวายกิ๋นผักตังเก้า
ไตยอง	ᦉᦲᦋᦲᦓᦵᧁᦉᦱᧂᦉᦱᧂᦅᦱᧃᦈᦲ ᦉᦲᦋᦲᦓᦵᧁᦉᦱᧂᦉᦱᧂᦅᦱᧃᦈᦲ

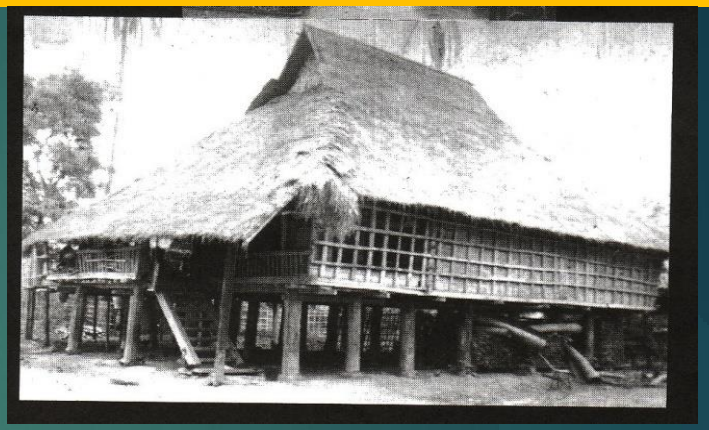

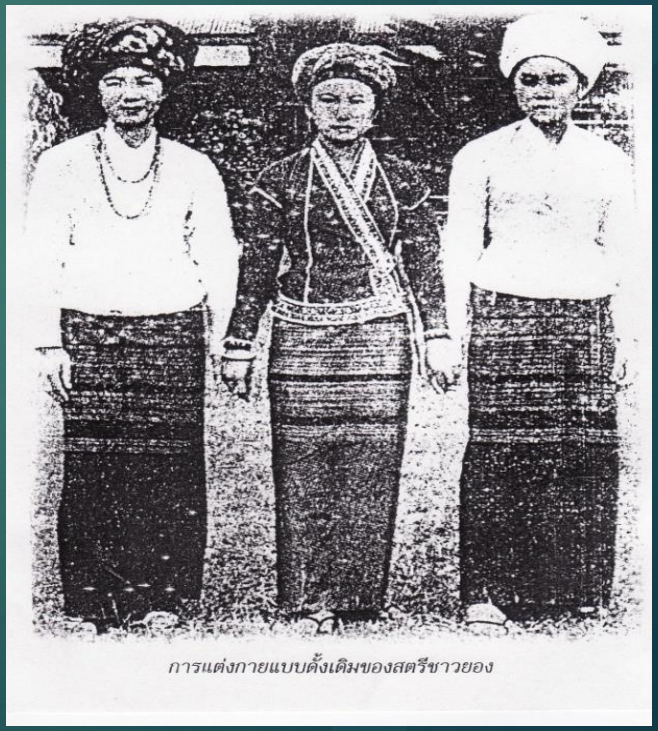

การแต่งกายแบบดั้งเดิมของสตรีชาวยอง

- **4. แนวคิดที่เชื่อว่าชนชาติไทยมีถิ่นกำเนิดอยู่ในประเทศไทยปัจจุบัน**
- **- ผู้เสนอ คือ ศ.ชิน อยู่ดี**

  รศ.ศรีศักร วัลลิโภดม

  คุณสุจิตต์ วงษ์เทศ

  - ใช้หลักฐานทางโบราณคดี(โครงกระดูก) ที่เปรียบเทียบโครงกระดูกคนไทยปัจจุบันกับคนยุคหินใหม่
  - ให้เหตุผลด้านพัฒนาการสังคมและวัฒนธรรม
  - แต่ก็ยังขาดหลักฐานสนับสนุนที่หนักแน่น

ภาพวาดในถ้ำ ที่ผาแต้ม อุบลราชธานี อายุกว่า 4,000ปีมาแล้ว

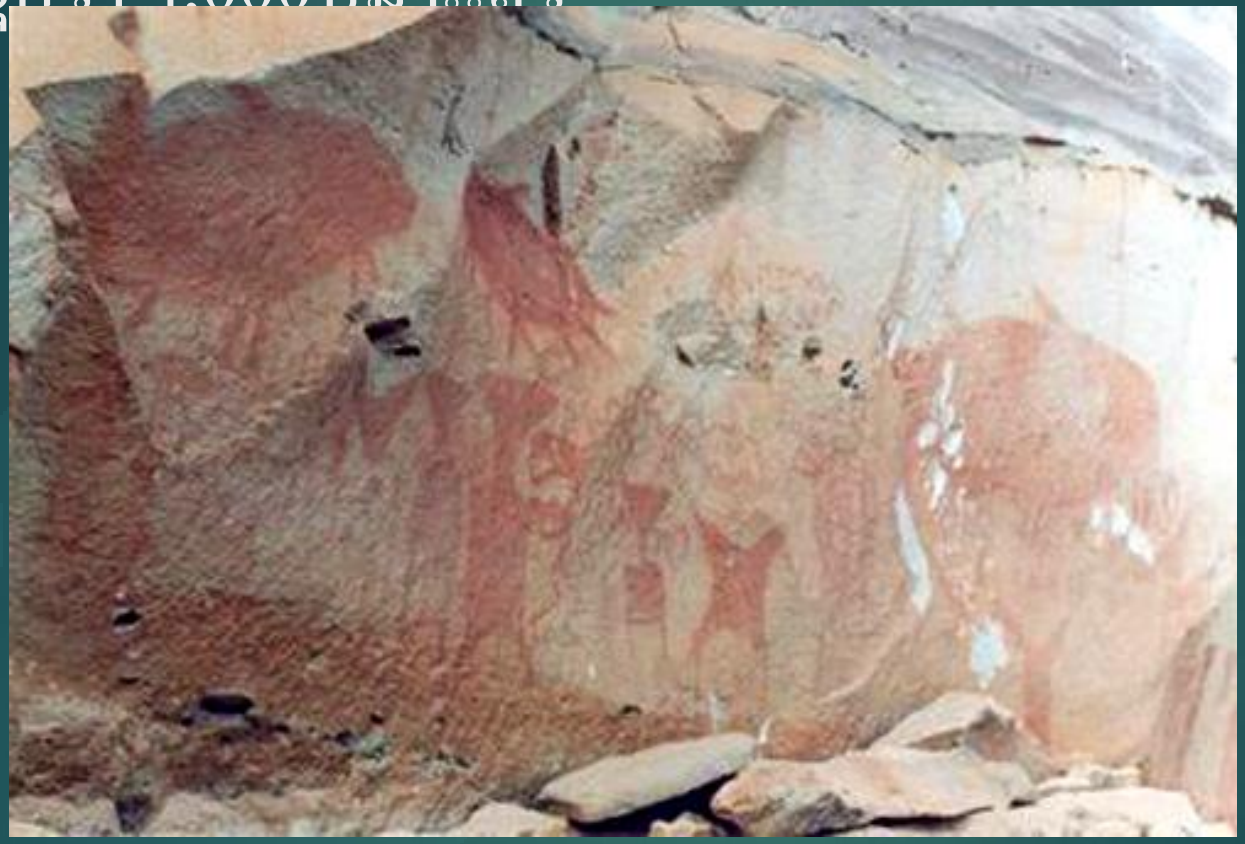

หลักฐานทางโบราณคดี

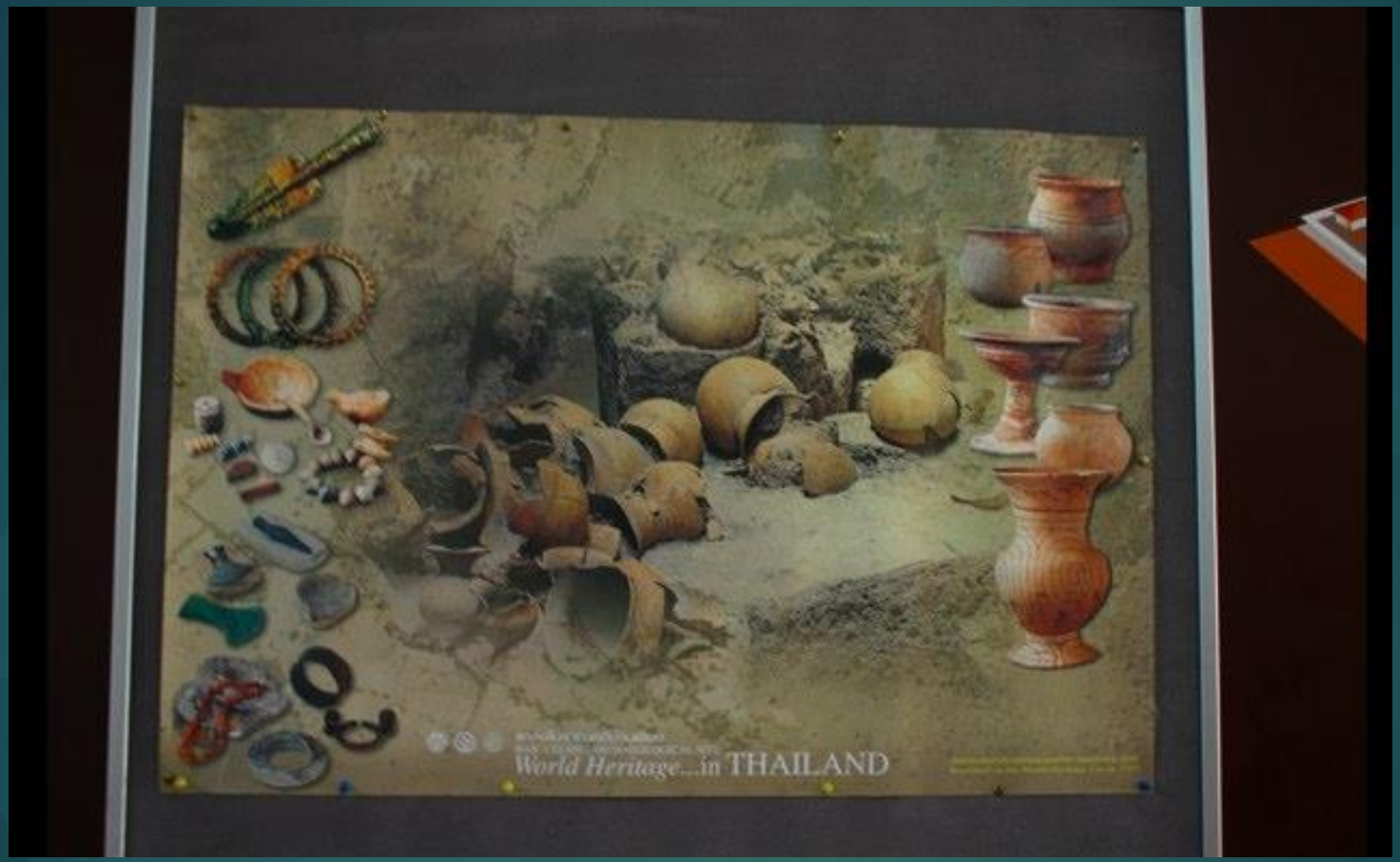

โลงศพที่ทำด้วยไม้ของมนุษย์โบราณ ที่
แม่ฮ่องสอนเรียกว่า "โลงผีแมน"

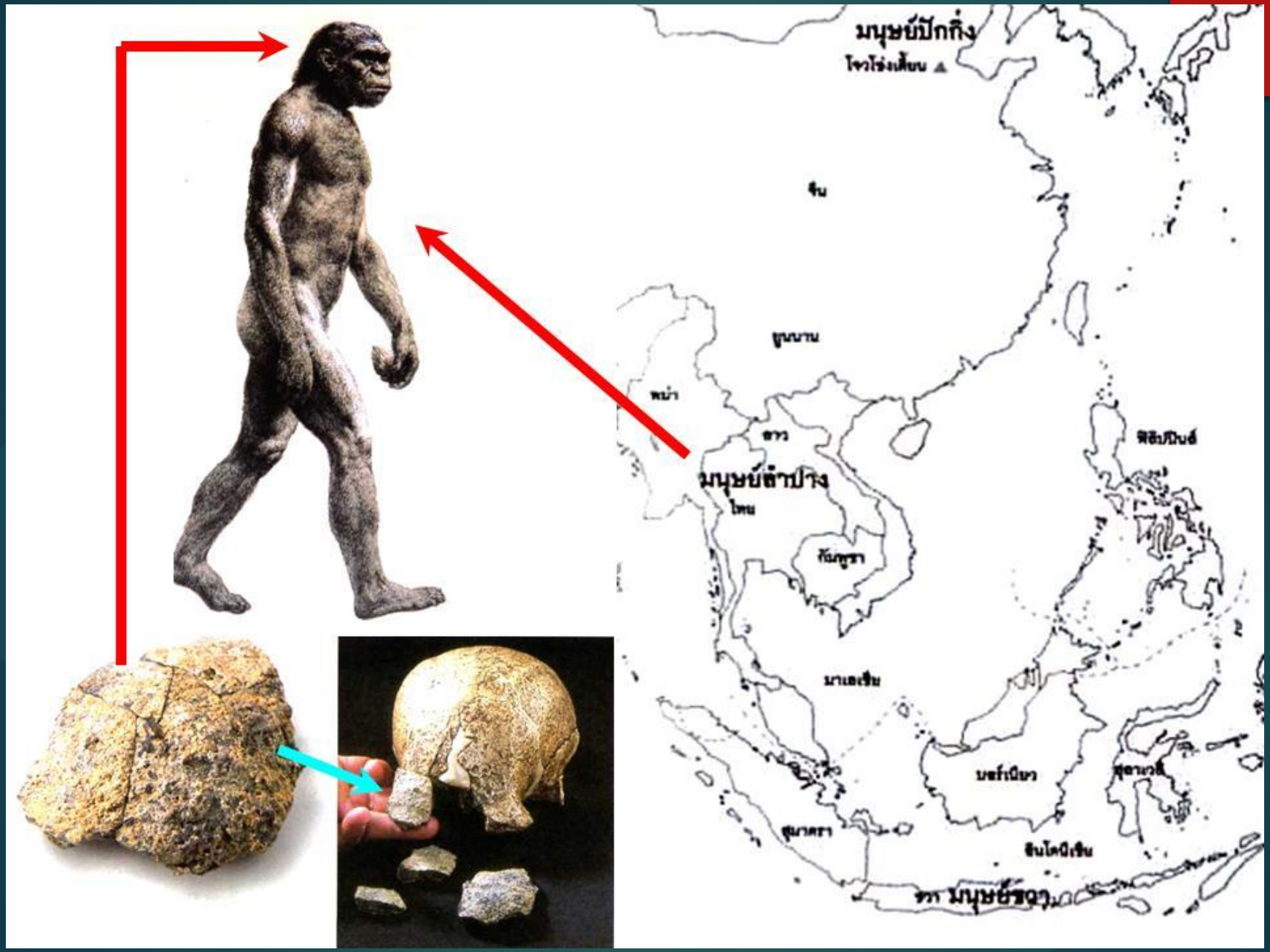
มนุษย์ปักกิ่ง
โจวโข่วเตี้ยน
จีน
มนุษย์ลำปาง
ไทย
มาเลเซีย
สุมาตรา
อินโดนีเซีย
มนุษย์ชวา

โครงกระดูกมนุษย์ยุคก่อนประวัติศาสตร์ที่บ้านเก่า กาญจนบุรี

การขุดทางโบราณคดีที่โคราช

โครงกระดูกมนุษย์ยุคทวารวดี

เครื่องมือยุคหินในประเทศไทย

วัฒนธรรมสำริดในประเทศไทย

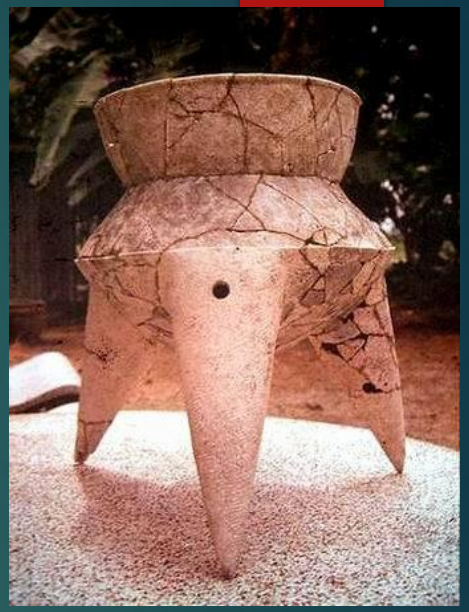

ลูกปัดโบราณ

ลูกปัดเขียนลาย
พม่า
ลูกปัดแก้ว
อ.เขาสามแก้ว
จ.ชุมพร
ลูกปัดทองคำ
อ.ท่าชนะ
อ.กะเปอร์
จ.สุราษฎร์ฯ
อ.สุขสำราญ
จ.ระนอง
อ.ไชยา
ลูกปัดแก้วโมเสค
อ.ตะกั่วป่า
จ.พังงา
อ.คลองท่อม
จ.กระบี่
ลูกปัดตะกั่วป่า
สุริยเทพคลองท่อม
ลูกปัดปริศนา' แหล่งอารยธรรมโลก ยุค'โบราณ'?
ชุดค้นพบลูกปัดทำจากหิน-แก้ว และทองคำลวดลายสีสันสวยงาม รวมทั้งเครื่องมือในการผลิต
นักโบราณคดีสันนิษฐานพื้นที่ ภาคใต้ตอนกลางทั้ง 5 จังหวัด เป็นโรงงานผลิตลูกปัดที่สำคัญ แห่งหนึ่งของโลก อีกทั้งยังเป็น ศูนย์กลางการค้า และแหล่ง อารยธรรมโลกยุคโบราณ

- **5. แนวคิดที่เชื่อว่าเดิมของคนไทยอยู่บริเวณหมู่เกาะเส้นศูนย์สูตรของภูมิภาคเอเชียตะวันออกเฉียงใต้**

- ผู้เสนอ คือ นายแพทย์สมศักดิ์ พันธุ์สมบูรณ์ , Ruth Benedt[illegible]เวศ วะสี
- เสนอแนวคิดว่าหมู่เลือดของคนไทยและชาวชวาคล้ายกันมากกว่าจี
- (แต่ถูกหักล้างด้วยการค้นพบว่าคนไทยดำ มีกลุ่มเลือดและขากรรไกรใกล้กับจีนมากกว่า)

- - นอกจากนี้ยังเสนอแนวคิดว่าเฮโมโกลบิน(สารที่ให้สีแดงในเม็ดเลือด) พบในคนไทย ลาว เขมร พม่า มอญ โดยเฉพาะชาวอีสาน มีเฮโมโกลบินสูงสุด ในขณะที่ชาวจีนมีน้อยมาก

  (ถูกหักล้างด้วยการค้นพบที่มีเฮโมโกลบินสูง เพราะมีโครไข้จับสั้นชุกชุมต่างหาก)

สรุปว่า – ถูกหักล้างทุกด้าน เพราะผู้คนมักอพยพจากที่สูงลงสู่ที่ราบมากกว่าและวัฒนธรรมจะเคลื่อนย้ายจากต้นน้ำทางเหนือลงสู่ทางใต้

นายแพทย์ประเวศ วะสี

พื้นที่คาบสมุทร

PHILIPPINE
กวางสี
สุโขทัย
มลายู
บอร์เนียว
ชวา
INDIAN OCEAN
ทฤษฎีที่ 6 ถิ่นกำเนิดคนไทยอยู่ใน
คาบสมุทรมลายู

พื้นที่ในบริเวณเขตอากาศแบบมรสุม

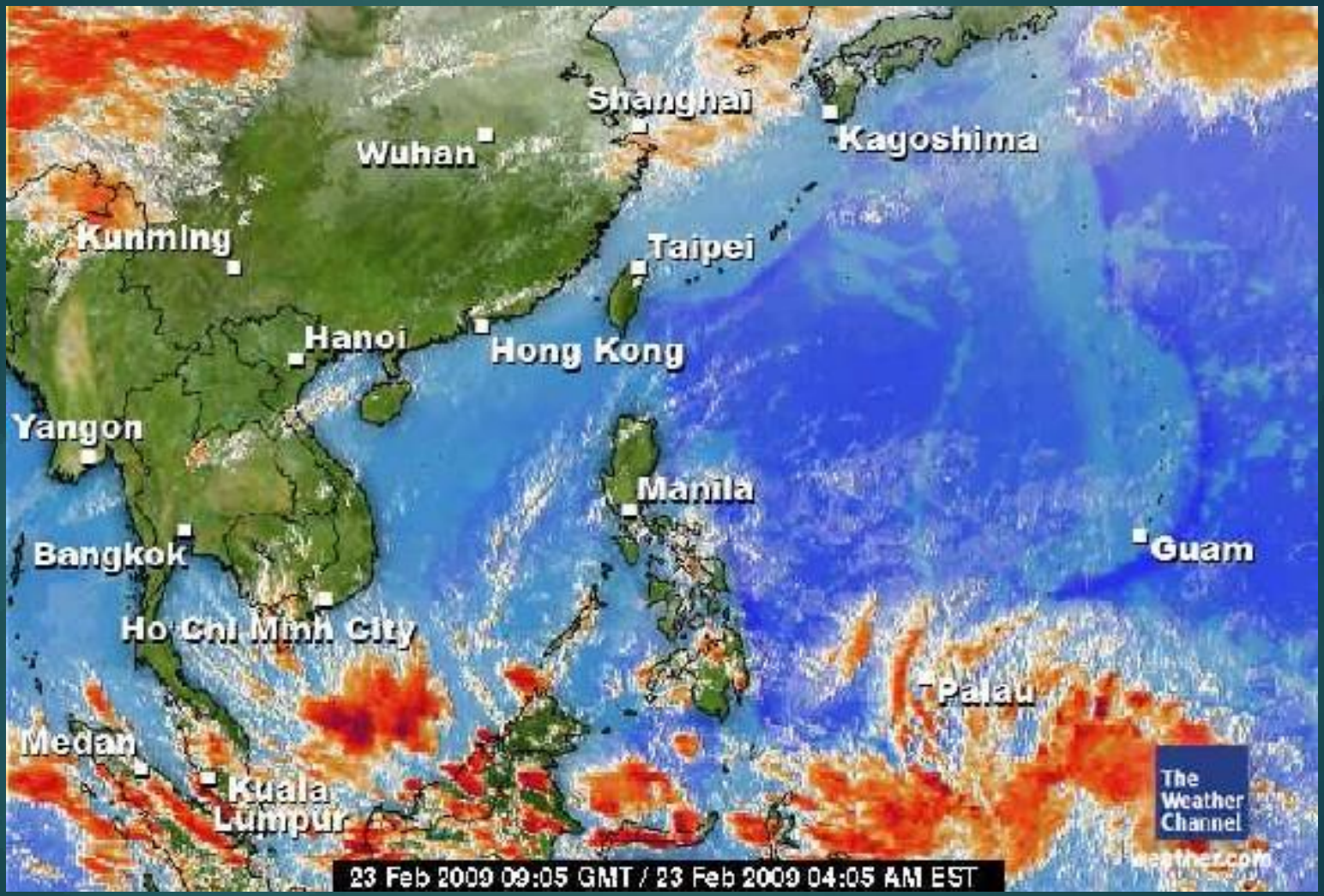

ทฤษฎีฮีโมลโกบิน

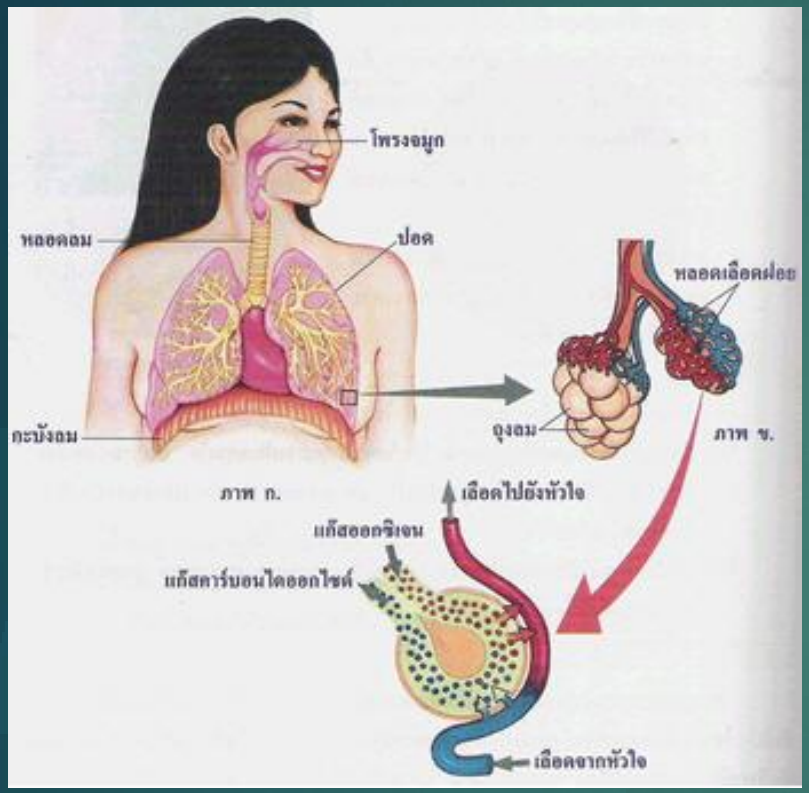

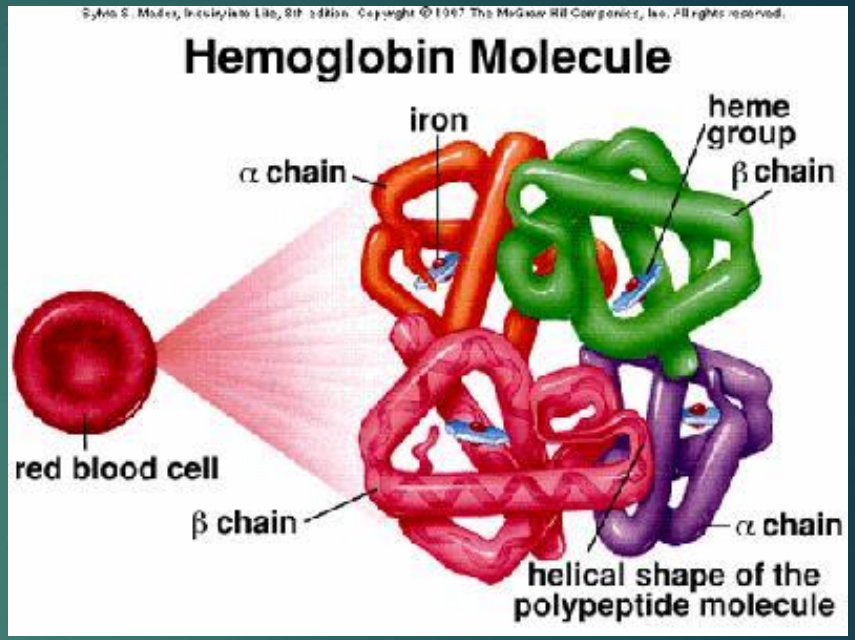

ปัจจุบันทฤษฎีนี้ได้ถูกหักล้างลง

พัฒนาการทางของไทยในยุคก่อนประวัติศาสตร์

- การแบ่งยุคสมัย
  - **1. ยุคก่อนประวัติศาสตร์** **2. ยุคประวัติศาสตร์**

- **1. ยุคก่อนประวัติศาสตร์** หมายถึง ยุคที่มนุษย์มีวิถีชีวิตแบบดั้งเดิม

  อาศัยอยู่กับสิ่งแวดล้อมด้วยการล่าสัตว์

  แสวงหาอาหารจากธรรมชาติ

*** ยังไม่ปรากฏการจารึกเป็นลายลักษณ์อักษร

เครื่องมือยุคก่อนประวัติศาสตร์ที่แม่ฮ่องสอน

อาวุธหิน

www.oknation.net/blog/voranai : NONG RATCHAWAT : Missing Links. Pottery and Stone Axe.

การค้นพบโครงการดูกมนุษย์พร้อมกับหลักฐานอื่น ๆ(ที่ๆ บ้านเก่า, กาญจนบุรี)

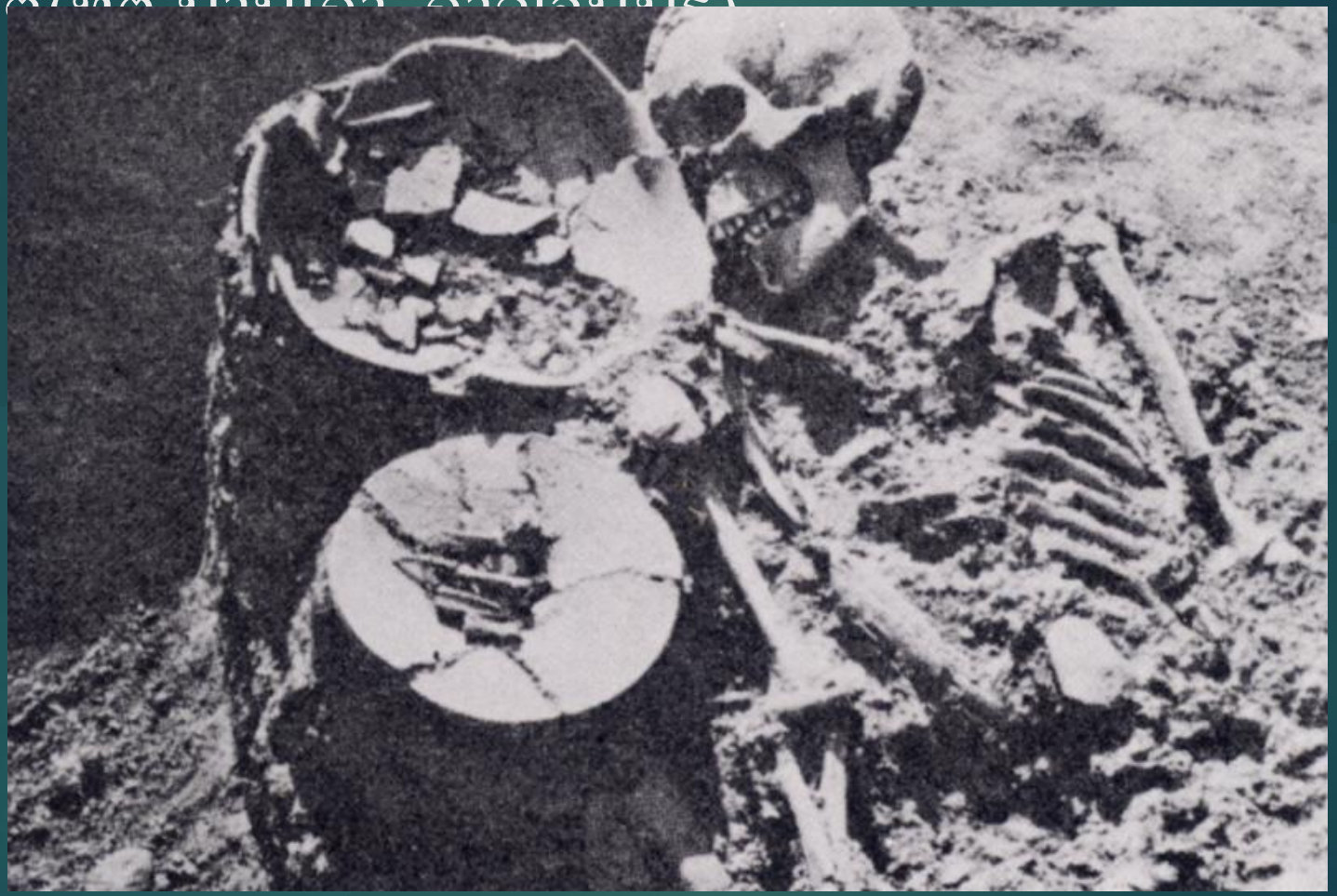

พิพิธภัณฑ์ยุคก่อนประวัติศาสตร์ที่โรงพยาบาลศิริราช

ประเพณีในยุคก่อนประวัติศาสตร์ : พิธี

ยุคประวัติศาสตร์

- 2. **ยุคประวัติศาสตร์** หมายถึงยุคที่มนุษย์ประดิษฐ์อักษร

เพื่อสื่อความหมาย และจัดเป็นความก้าวหน้าที่นำไปสู่พัฒนาการทางสังคมในเวลาต่อมา

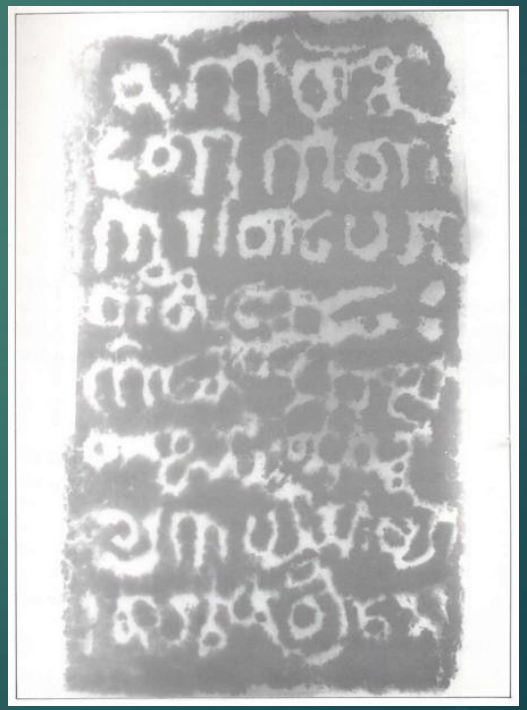

พัฒนาการของไทยในอดีต

- เกิดจากการรับวัฒนธรรมจากภายนอกและนำไปสู่การแลกเปลี่ยนเรียนรู้ เราจึงพบวัตถุโบราณจากแหล่งอื่น ๆ ปรากฏในประเทศไทย เช่น ตะเกียงโรมัน ลูกปัดจากตะวันตก รวมทั้งสิ่งของที่มาจากแหล่งอื่น ๆ ของโลก

ลูกปัด สิ่งสะท้อนการติดต่อแลกเปลี่ยนทาง

ลูกปัดสุริยะเทพที่คลองท่อม จังหวัดกระบี่

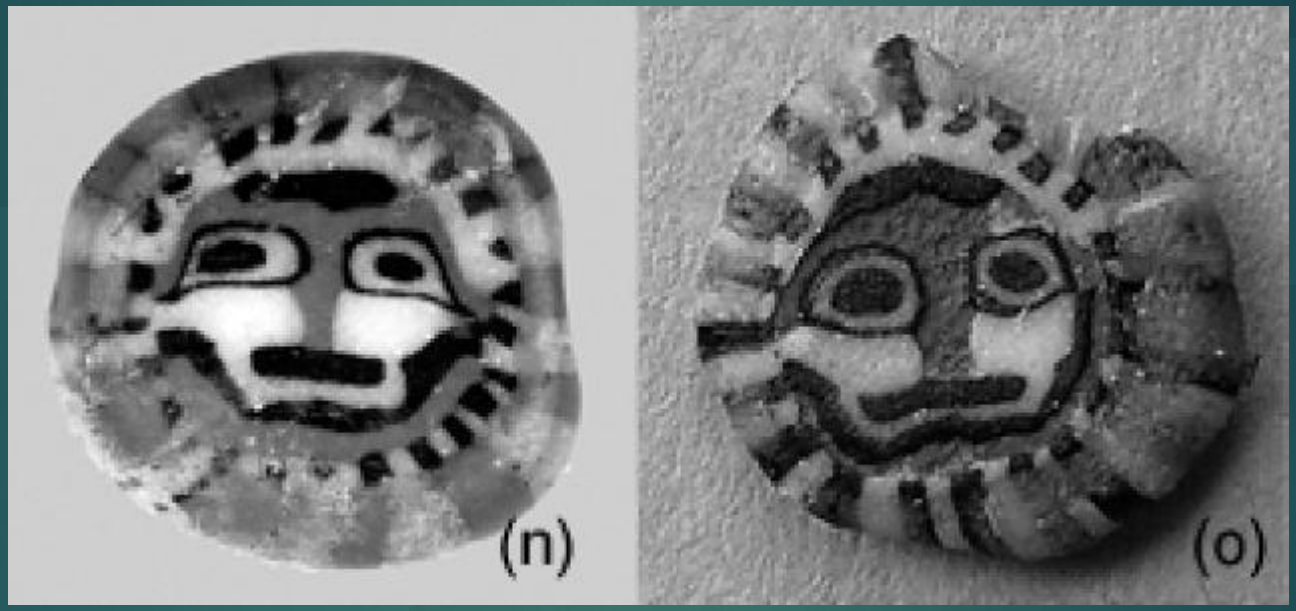

ลูกปัดโรมัน

แผนที่อาณาจักรไทยยุคโบราณ

กิจกรรมท้ายบท

- ให้นักศึกษา จัดทำใบงานเกี่ยวกับ แนวคิดการตั้งถิ่นฐานของไทยที่เรียนในบทเรียน นำมาออกแบบกิจกรรม

- การส่งเสริมการการท่องเที่ยว เชิงอนุรักษ์ ตามสถานที่ต่าง ๆ โดยใช้ความรู้เหล่านี้ เป็นพื้นฐาน

(โดยออกแบบการเดินทาง – สถานที่พักทางวัฒนธรรม – และจุดเด่นการท่องเที่ยวที่ตนเองนำเสนอ)